



2022年度北京市体育竞赛裁判员注册操作指南

北京市体育竞赛管理和国际交流中心



目录

CONTENTS

01 注册流程

02 网站端操作步骤

03 公众号端操作步骤

04 裁判员信息查询



一、注册流程

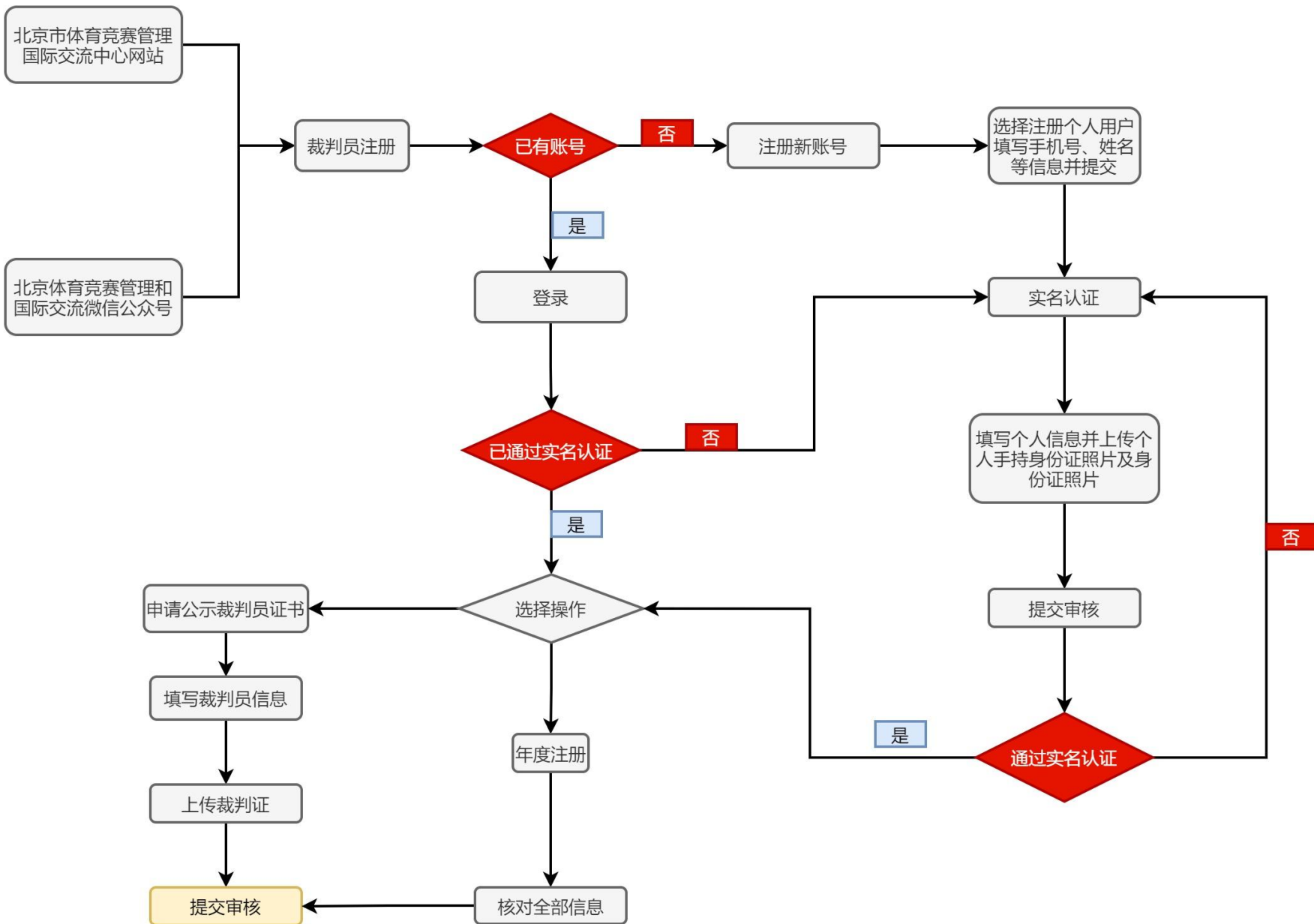

二、网站端操作步骤

2.1 注册个人账号

2.2 实名认证

2.3 申请公示裁判员证书

2.4 年度注册

2.1 网站端——注册个人账号

北京市体育竞赛管理和国际交流中心
Beijing Sports Competitions Administration and International Exchange Center

搜索 用户中心 注册

首页 政务公开 赛事管理 裁判员管理 品牌赛事 团体用户

第一步：点击注册/注册账号

个人用户 团体用户

账号登录

请输入手机号/邮箱/用户名

请输入登录密码

登录

找回密码 注册账号



已有账号可选择个人用户 输入账号、
密码直接登录

2.1 网站端——注册个人账号



北京市体育竞赛管理和国际交流中心
Beijing Sports Competitions Administration and International Exchange Center

搜索

用户中心 | 注册

首页

政务公开

赛事管理

裁判员管理

品牌赛事

团体用户

请选择注册账号类型



个人用户

个人账户主要应用于裁判员注册、信息浏览等个人业务。



团体用户

团体账户主要应用于赛事信息登记、裁判员管理等团体业务。

第二步：选择个人用户

2.1 网站端——注册个人账号

欢迎使用北京市体育赛事管理系统，请认真填写注册资料。如有疑问，请扫码咨询微信技术服务。

您的姓名 *

手机 *

获取验证码

验证码 *

登录密码 *

密码不能为空!

重复登录密码 *

提交

注册账号的步骤:

- ① 输入您的姓名和您的手机号
- ② 点击“获取验证码”
- ③ 输入您收到的验证码
- ④ 设置您的密码（建议：长度6位以上）
- ⑤ 重复输入密码
- ⑥ 确认信息无误后，点击提交即可注册成功

温馨提示：注册遇到问题请扫码添加技术服务人员



微信技术服务

2.1 网站端——注册个人账号

提示：打开微信扫描二维码关注“北京市体育竞赛管理中心”微信，手机端注册裁判更便捷；
点击“已关注”即可关闭。

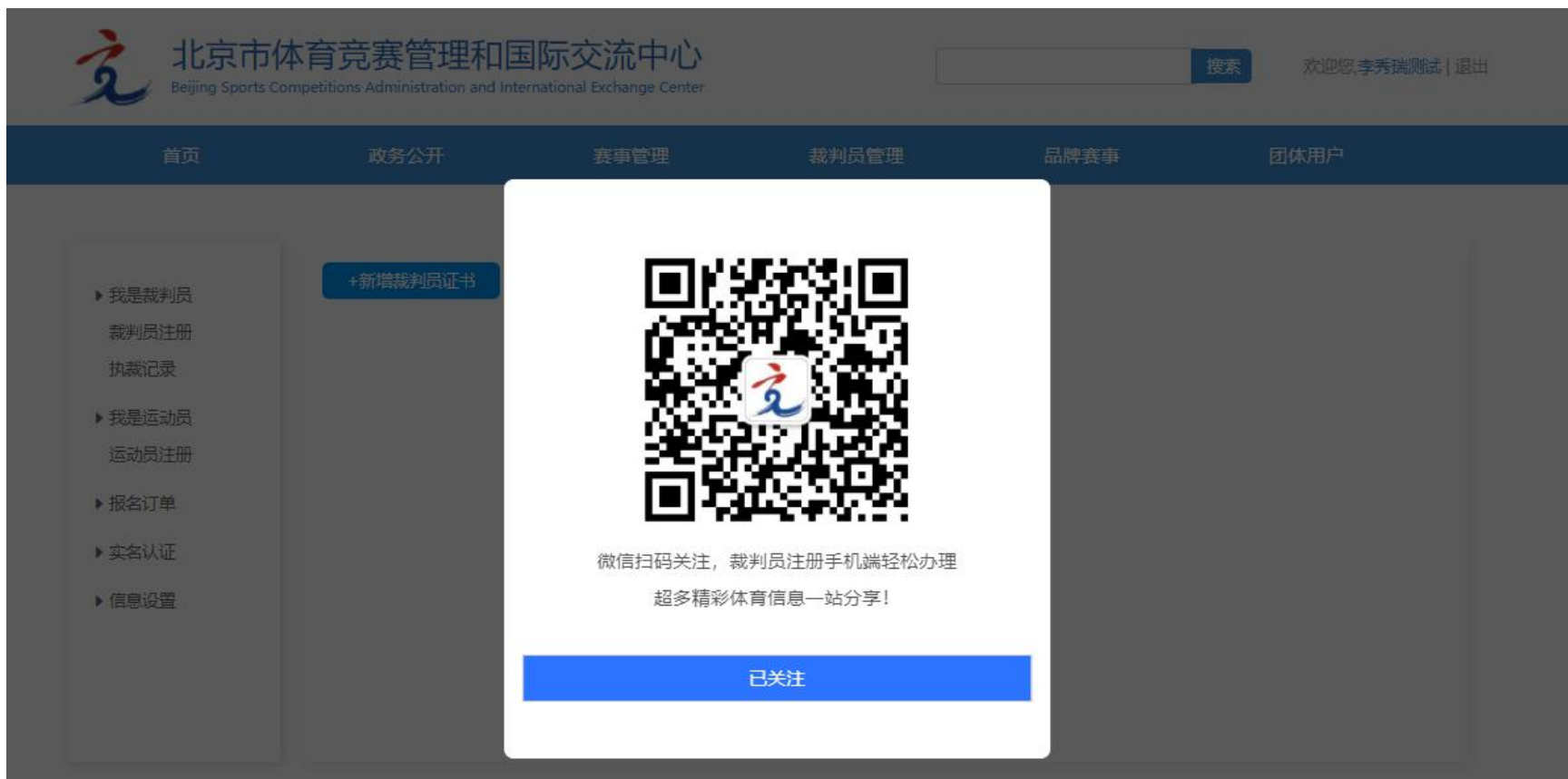

2.2 网站端——实名认证

首页

政务公开

赛事管理

裁判员管理

品牌赛事

团体用户

► 我是裁判员

裁判员注册

执裁记录

► 我是运动员

运动员注册

► 报名订单

► 实名认证

► 信息设置

个人免冠照片:



正确示例:



身份证人像面:



正确示例:



手持身份证:



真实姓名:

请填写您的真实姓名

身份证号:

请填写您的身份证号

民 族:

汉族 ▼

* ☐ 本人承诺以上所填内容真实无误, 并予以认可, 如不真实, 本人愿意承担相应后果。

提交审核

实名认证的步骤:

- ① 点击左侧栏中的“实名认证”
- ② 参照右侧示例图上传个人免冠照片、身份证照片及个人手持身份证照片
- ③ 填写您的真实姓名、身份证号和民族
- ④ 确认信息上传无误后, 点击提交审核

提示: 照片要求单张小于2M, 格式为jpg、jpeg、png。

2.2 网站端——实名认证



北京市体育竞赛管理和国际交流中心
Beijing Sports Competitions Administration and International Exchange Center

搜索

欢迎您 | 退出

首页

政务公开

赛事管理

裁判员管理

品牌赛事

团体用户

我是裁判员

裁判员注册

执裁经历填报

裁判选派记录

我是运动员

运动员注册

报名订单

实名认证

信息设置

重新认证



实名认证: 已申请

证件号码:

当前实名认证状态

13691271340 (已注册裁判信息: 国际象棋三级、定向三级、棒球三级、)



实名认证的步骤:

提交成功后, 等待审核即可

2.3 网站端——申请公示裁判员证书



The screenshot displays the website interface of the Beijing Sports Competitions Administration and International Exchange Center. The header includes the center's logo and name in both Chinese and English, a search bar, and a user login status. A blue navigation bar contains links to various sections. On the left, a sidebar menu lists options for referees and athletes. A red box highlights '裁判员注册' (Referee Registration) in the sidebar, and a red arrow points to it from the main content area. Another red arrow points to a blue button labeled '+新增裁判员证书' (+Add Referee Certificate) in the main content area. Below these elements, green text provides instructions on how to apply for a public referee certificate.

北京市体育竞赛管理和国际交流中心
Beijing Sports Competitions Administration and International Exchange Center

搜索 欢迎您 李秀瑞 | 退出

首页 政务公开 赛事管理 裁判员管理 品牌赛事 团体用户

▶ 我是裁判员
裁判员注册
执裁记录
▶ 我是运动员
运动员注册
▶ 报名订单
▶ 实名认证
▶ 信息设置

+新增裁判员证书

申请公示裁判员证书的步骤：
① 点击“+新增裁判员证书”按钮

2.3 网站端——申请公示裁判员证书

申请公示裁判员证书的步骤：——填写裁判证信息

① 填写裁判员裁判证相关的信息：体育项目、所属社团、证书级别、证书编号、发证日期、发证单位注册所在区并上传裁判证第一页、第二页照片

② 确认信息上传无误后，勾选承诺并点击提交审核

提醒：① 上传裁判证照片时请按照右侧示例图上传正确页面的裁判证照片；

② 照片格式要求：小于2M，格式为：jpg、jpeg、png

提交资料

体育项目*

选择运动项目

项目所属社团*

选择社团

裁判员级别*

--请选择裁判级别--

证书编号

发证日期*

2020

01

发证单位*

证书照片第一页*

示例图：

请参照右侧示例图，上传正确的裁判员第一页照片。格式要求：裁判员证书带个人照片页，仅支持JPG、JPEG、PNG格式且小于2M

证书照片第二页*

示例图：

请参照右侧示例图，上传正确的裁判员第二页照片。格式要求：裁判员证书带有项目、等级、发证单位、发证日期页，仅支持JPG、JPEG、PNG格式且小于2M

注册所在区*

请选择

工作单位*

通讯地址*

* ○ 本人承诺以上所填内容真实无误，并予以认可，如不真实，本人愿意承担相应后果。

说明：以上所有带*项目均为必填项，请认真填写。

保存为草稿

提交审核

2.4 网站端——年度注册

年度注册的步骤:

- ① 点击裁判员信息后的“年度注册”



北京市体育竞赛管理和国际交流中心
Beijing Sports Competitions Administration and International Exchange Center

欢迎您, 庞志辉 | 退出

首页

政务公开

赛事管理

裁判员管理

品牌赛事

团体用户

▶ 我是裁判员

裁判员注册

执裁经历填报

裁判选派记录

▶ 我是运动员

运动员注册

▶ 报名订单

▶ 实名认证

▶ 信息设置

+新增裁判员证书

序号	姓名	性别	项目	等级	注册地区	发证日期	发证单位	注册状态	操作
1	庞志辉	男	中国象棋	二级	东城区	2021-1	北京市棋牌运动协会	已过期	年度注册

点击此处进行年度注册



2.4 网站端——年度注册

年度注册的步骤:

- ① 核对本人信息，如需修改，直接修改
- ② 核对所填信息，确认无误后，点击“确认提交”

裁判员年度注册信息确认

体育项目* 乒乓球

裁判员级别* 二级

证书编号

发证日期* 2018.10.25

发证单位* 海淀区

证书照片第一页*



证书照片第二页*

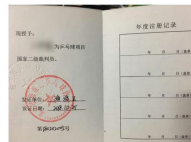

个人免冠照片*



注册所在区* 海淀区

所属社团* 北京市乒乓球运动协会

工作单位* 清华大学继续教育学院

通讯地址* 北京市海淀区清华大学继续教育学院10楼1001室

执裁经历 + 添加执裁经历

说明：以上所有带*项目，请认真仔细查看后提交。

申请修改

确认提交

2.4 网站端——年度注册

裁判注册

执裁经历

实名认证

信息设置

+新增裁判员证书

序号	姓名	性别	项目	等级	注册地区	发证日期	发证单位	注册状态	操作
1	小李同学	女	掷球	三级	亦庄开发区	2020-01	北京市	待审核	正在审核中
2	小李同学	女	滑冰	二级	平谷区	2008-01	测试	已过期	年度注册

年度注册：——提交成功

信息提交成功后，等待审核

提醒：如有多个裁判信息，请继续其他裁判的年度注册

三、公众号端操作步骤

- 3.1 登录/注册个人账号
- 3.2 实名认证
- 3.3 申请公示裁判员证书
- 3.4 年度注册

公众号端——登录/注册个人账号

注册账号的步骤:

- ①关注“北京体育竞赛管理和国际交流”公众号
- ② 裁判园地→裁判注册
- ③ 输入手机号，获取验证码
- ④ 登录即可

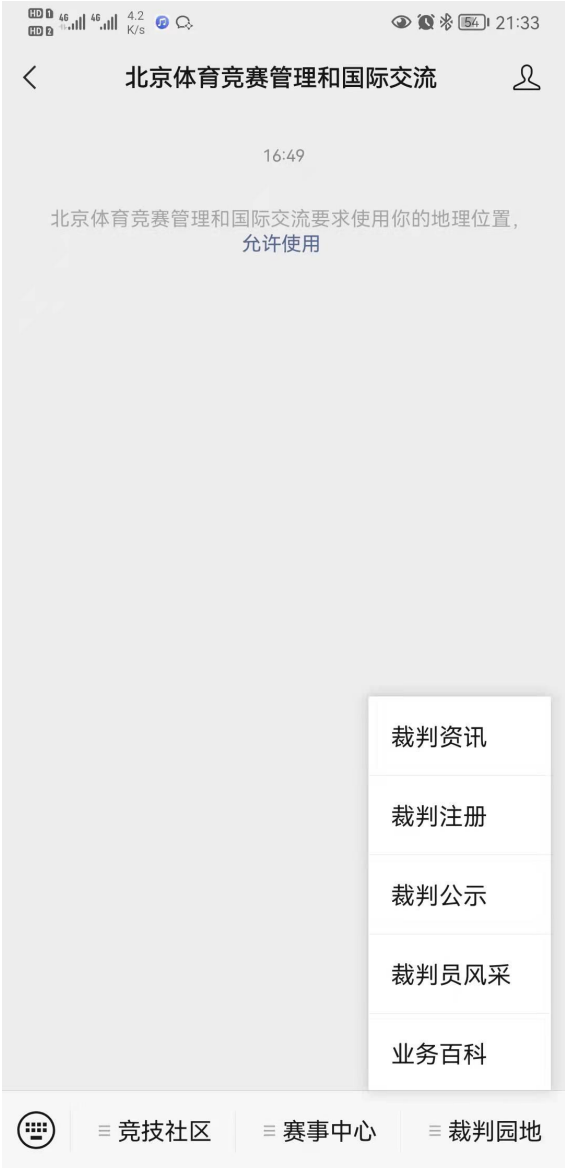

公众号端——实名认证

实名认证：——进行实名认证

- ① 点击“实名认证未认证”
- ② 根据示例上传标准的个人免冠照、身份证照片个人手持身份证照片
- ③ 填写本人姓名、民族、身份证号
- ④ 核对信息无误后，勾选本人承诺，提交即可；

提醒：裁判员公示，必须先进行实名认证

×

裁判员中心

...



李

切换账号

实名认证已申请 >



裁判员注册

国际象棋—高山滑雪 三级

审核未通过 >

定向—徒步定向 三级

审核未通过 >

棒球 三级

审核未通过 >

+申请公示裁判员证书

如果您需要帮助或者有任何疑问，一级（含）以上请联系北京市体育竞赛管理中心；二级（含）以下裁判请联系本地区体育局。



学习&积分

积分规则

>

我要答题

>

×

实名认证

...

个人信息

*姓名

*民族

汉族

*证件类型

身份证

*证件号码

*免冠照

请上传本人近期一寸或两寸免冠照片



*身份证正面

需拍出完整、清晰身份证人像面照片



*手持身份证

需保证本人面部和身份证人像面清晰、完整、无遮挡



☐ 本人承诺以上所填内容真实无误，并予以认可，如不真实，本人愿意承担相应后果。

保存草稿

提交

公众号端——实名认证

实名认证：——上传照片示例图

提醒：照片要求单张小于2M，格式为

jpg、jpeg、png。

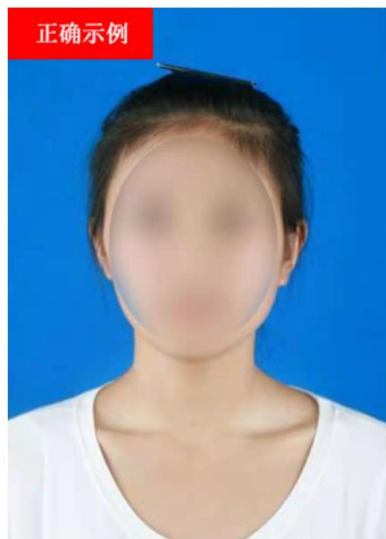
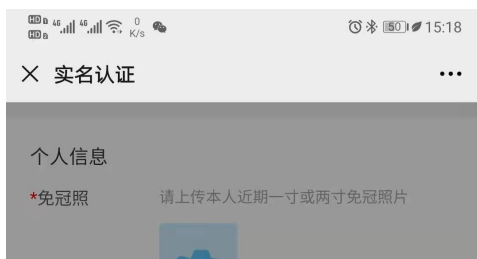

免冠照片要求：
请上传本人近期一寸或两寸免冠照片

上传图片



人像面照片要求：
需拍出完整边框、字迹清楚、无遮挡身份证人像面照片；

上传图片

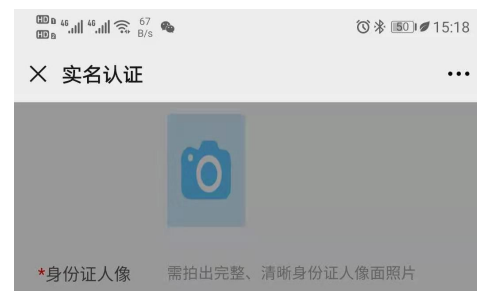

个人手持身份证照要求：
保证本人面部和身份证人像面字迹清晰、完整、无遮挡

上传图片

公众号端——申请公示裁判员证书

申请公示裁判员证书的步骤:

① 点击“申请公示裁判员证书”填写裁判员裁判证相关的信息：体育项目、所属社团、证书级别、证书编号、发证日期、发证单位注册所在区并上传裁判证第一页、第二页照片等信息；

② 确认信息上传无误后，勾选承诺并点击提交审核

提醒：① 上传裁判证照片时请按照示例图上传正确页面的裁判证照片；

② 照片格式要求：小于2M，格式为：jpg、jpeg、png

裁判员中心

李

实名认证已申请 >

切换账号

裁判员注册

国际象棋—高山滑雪 三级 审核未通过 >

定向—徒步定向 三级 审核未通过 >

棒球 三级 审核未通过 >

+申请公示裁判员证书

如果您需要帮助或者有任何疑问，一级（含）以上请联系北京市体育竞赛管理中心；二级（含）以下裁判请联系当地区体育局。

积 学习&积分

积分规则 >

我要答题 >

裁判员注册

请根据裁判证上的信息如实填写

裁判员信息

*体育项目

选择运动项目

*项目所属社团

北京市足球运动协会

*技术等级

--请选择裁判级别--

证书编号

*发证日期

2021 01

*发证单位

*注册所在区

请选择

*工作单位

*通讯地址

裁判证上传

*第一页

裁判员证书带个人照片页，仅支持JPG、JPEG、PNG格式

*第二页

裁判员证书带有项目、等级、发证单位、发证日期页，仅支持JPG、JPEG、PNG格式

本人承诺以上所填内容真实无误，并予以认可，如不真实，本人愿意承担相应后果。

保存草稿

提交审核

公众号端——年度注册

年度注册的步骤：

① 点击裁判员信息后的“年度注册”



公众号端——年度注册

年度注册的步骤:

- ① 核对本人信息，如需修改，直接修改
- ② 核对所填信息，确认无误后，点击“确认提交”

下午2:40



×

裁判员年度注册

...

*发证日期 2021-1

*发证单位 北京市棋牌运动协会

*注册所在区 东城区

*工作单位 北京市西城区

*通讯地址 丰台区

裁判员上传

*第一页



*第二页



*个人免冠照



申请修改

确认提交

≡

□

<



四、裁判员信息查询

4.1 已公示裁判员网站查询

4.2 已公示裁判员公众号查询

4.1 已公示裁判员网站查询



北京市体育竞赛管理和国际交流中心

Beijing Sports Competitions Administration and International Exchange Center

搜索

欢迎您, 李秀瑞 | 退出

首页

政务公开

赛事管理

裁判员管理

品牌赛事

团体用户

业务百科

注册/查询

裁判资讯

裁判员风采

信息公告 政策法规

北京市体育竞赛管理和国际交流中心关于2021年公开招聘工作人员面试考试... 12-17

北京市体育竞赛管理和国际交流中心公开招聘工作人员笔试成绩... 12-14

北京市体育竞赛管理和国际交流中心关于取消举办2021年北京市青少年马术... 12-06

北京市体育竞赛管理和国际交流中心关于2021年公开招聘工作人员笔试考试... 12-03

北京市体育竞赛管理和国际交流中心关于举办2021年北京市青少年滑雪锦标... 09-18

北京市体育竞赛管理和国际交流中心荣获全国体育系统先进集体 09-16

北京国际长跑节-北京半程马拉松荣获“2021年北京市体育旅游十佳精品赛事... 07-30

北京国际雪联单板及自由式滑雪大跳台世界杯荣获“2021年北京市体育旅游... 07-30

加强赛事监管 统筹发展安全——体育总局等十一部门联合印发《关于进一步... 07-05

《关于进一步加强体育赛事活动安全监管服务的意见》 07-05



64支队伍, 144场激烈角逐——2021年北京市青少年篮球锦标赛圆满落幕



北京市体育竞赛管理和国际交流中心

Beijing Sports Competitions Administration and International Exchange Center

搜索

用户中心 | 注册

首页

政务公开

赛事管理

裁判员管理

品牌赛事

团体用户

请输入姓名

--请选择体育项目--

--请选择裁判级别--

请选择注册所在区

搜索

+ 申请公示裁判员证书



篮球
二级

发证日期: 2020-10

注册区: 西城区



滑雪-高山滑雪
三级

发证日期: 2021-10

注册区: 海淀区



滑雪-高山滑雪
三级

发证日期: 2021-10

注册区: 海淀区



滑雪-高山滑雪
三级

发证日期: 2021-10

注册区: 海淀区



滑雪-高山滑雪
三级

发证日期: 2021-10

注册区: 海淀区



钓鱼
二级

发证日期: 2021-11

注册区: 东城区

rg.cn/referee/referee_detail/31416.html

4.2 已公示裁判员公众号查询

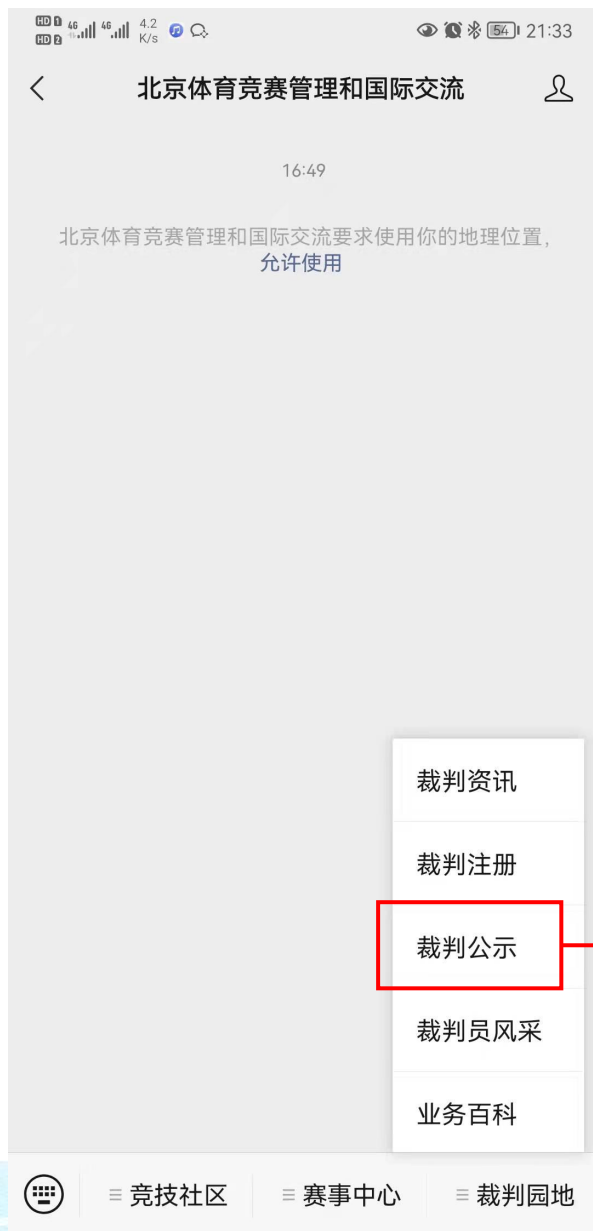

■

技术系统技术咨询：

联系人：李秀瑞 联系电话：52266115

一级（含）以上注册咨询：

北京市体育竞赛管理中心综合管理部

联系人：王虓男 联系电话：63049729

二、三级注册咨询：

各区体育局裁判员管理部门



微信咨询